

QUADRO DE ESQUADRIAS					
N	MATERIAL	TIPO	PEITORIL	COMP.	ALT.
P.1	MADEIRA	PORTA		0,90	2,10
P.3	FERRO	PORTA		1,50	2,10
V.1	VIDRO	TEMP.	0,90	2,00	1,20
V.2	VIDRO	TEMP.	1,50	2,00	0,60

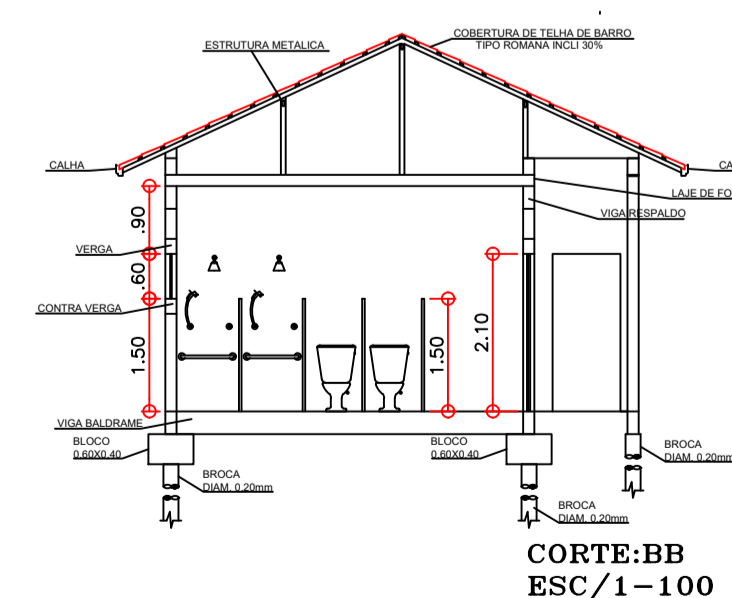
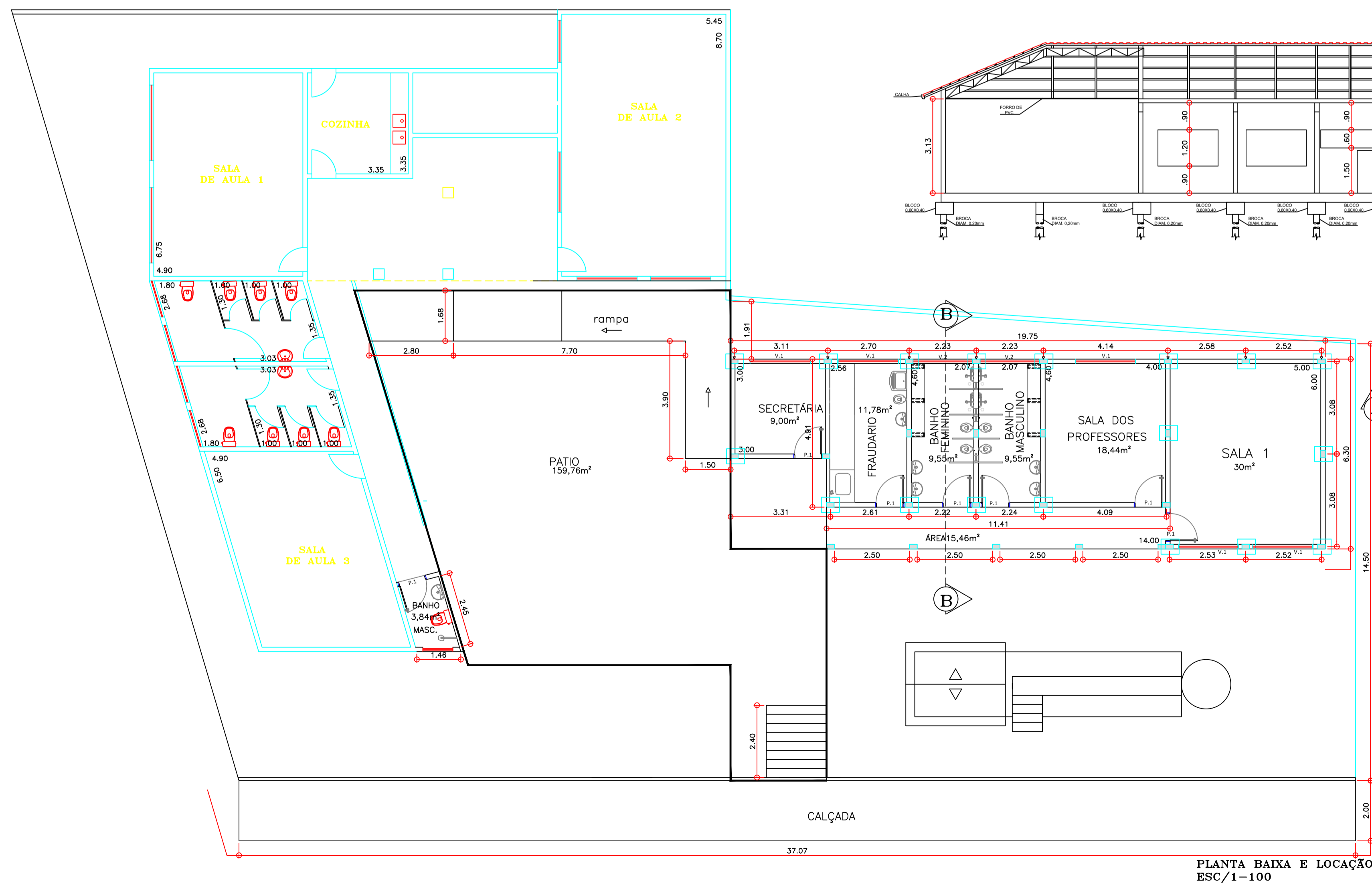
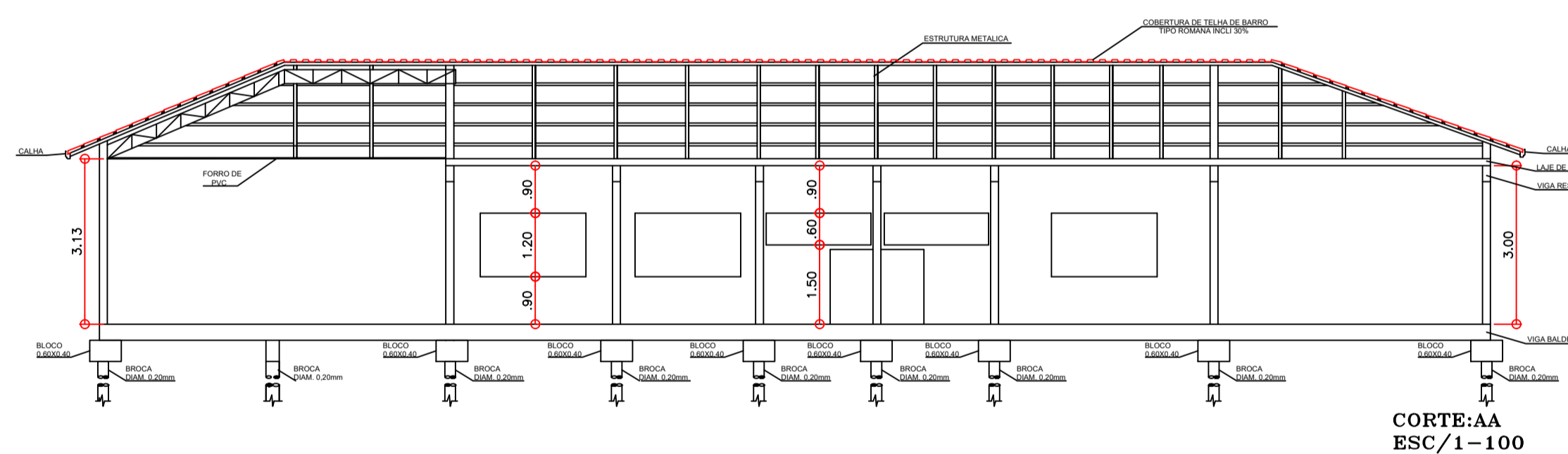
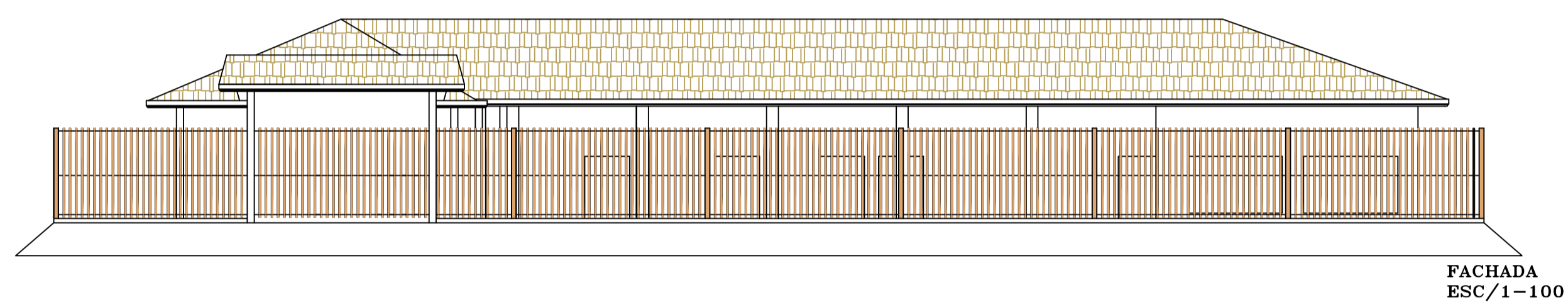
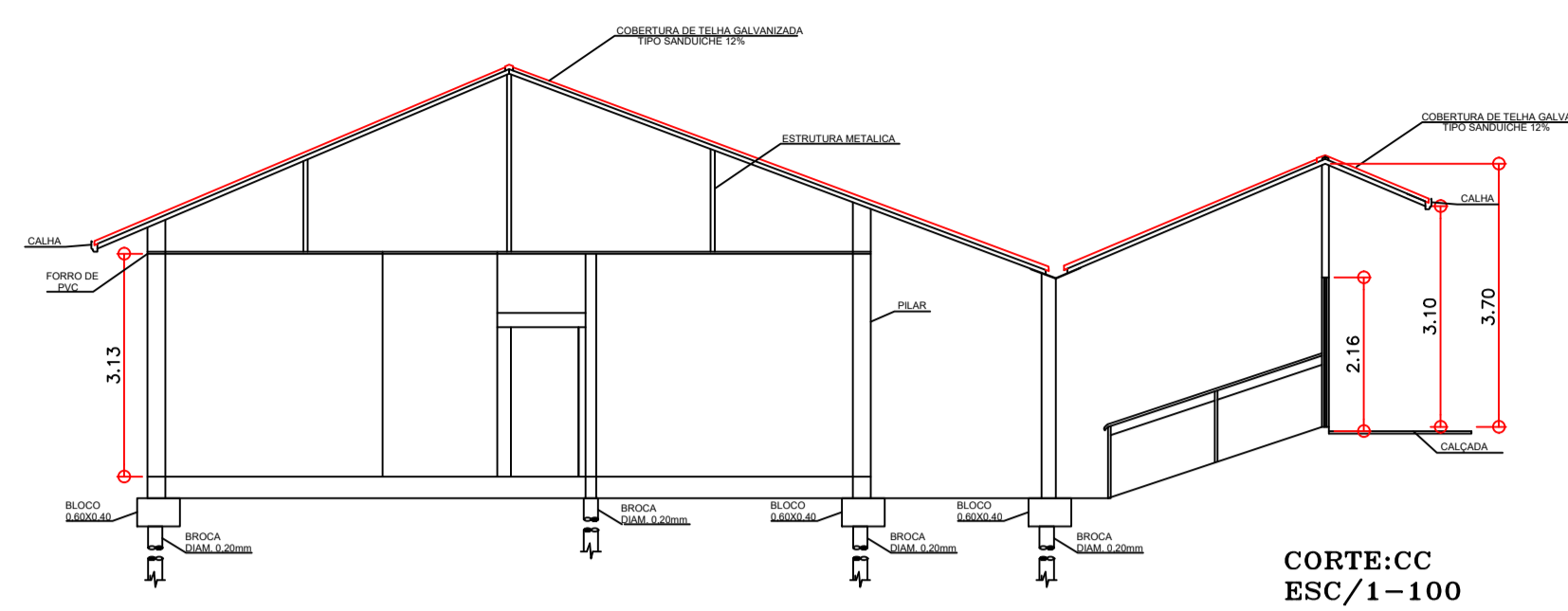
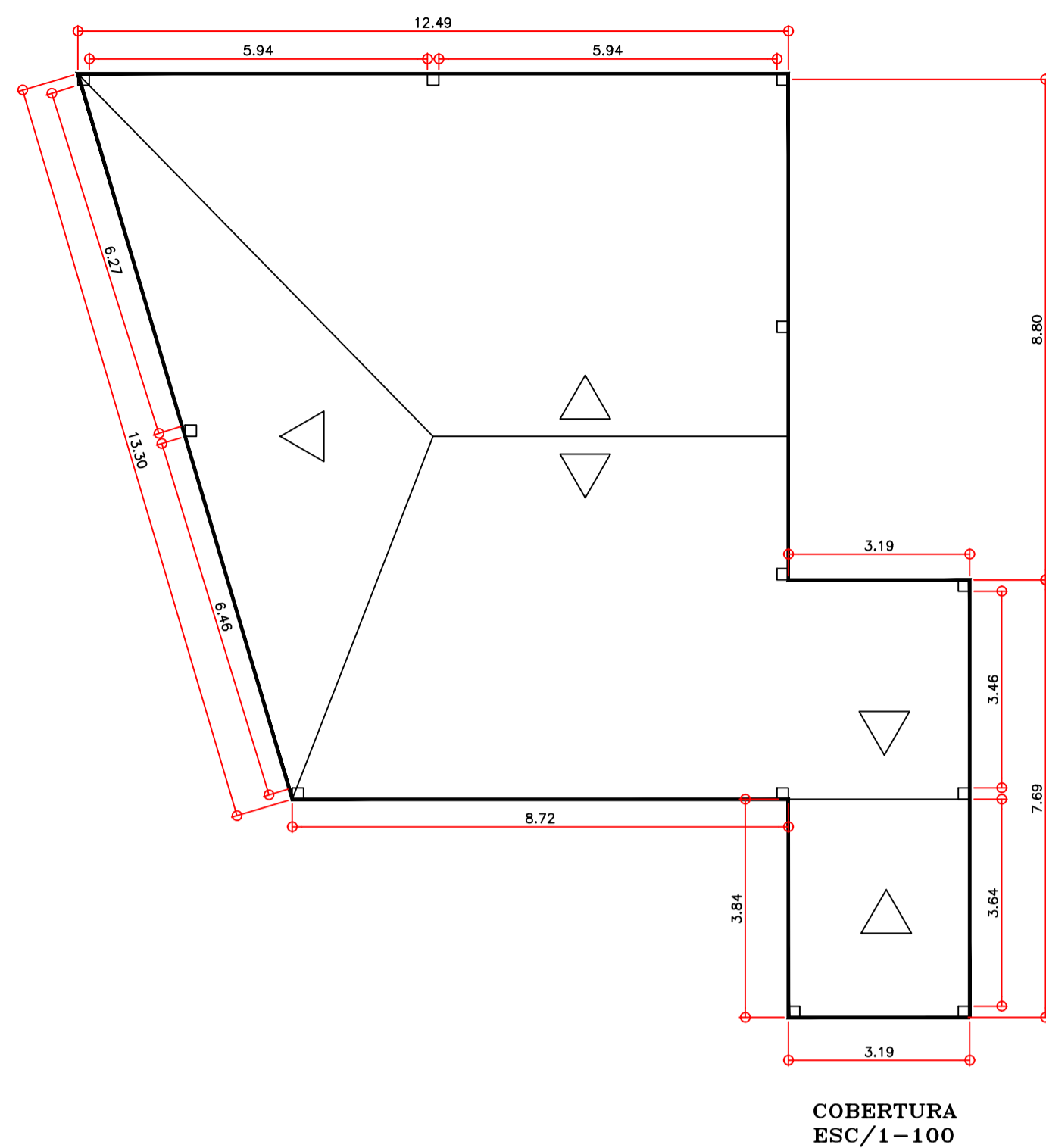

PROJETO ARQUITETÔNICO F.U.

Escola Denise Prado do Carmo
Projeto :Construção do Patio, Rampa e Banheiro

PROPRIETÁRIO
PREFEITURA MUNICIPAL DE TAPIRATIBA
LOCAL
RUA : DOMICILIANO JOSÉ DE SOUZA, S/N - JARDIM SÃO FRANCISCO
CIDADE
TAPIRATIBA SP

LOCALIZAÇÃO DO TERRENO
SEM/ESCALA

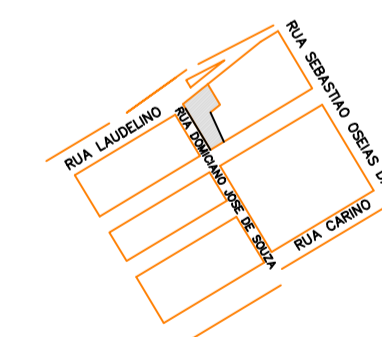

DECLARO QUE A APROVAÇÃO DO PROJETO NÃO IMPLICA A
PREFEITURA NO RECONHECIMENTO DE DIREITO DE
PROPRIEDADE DO PREFERIDO IMÓVEL.

ASS: _____
PREFEITURA MUNICIPAL
RAMON JESUS VIEIRA
ASS: _____
Pedro Sergio Martini Júnior
EngºCivil - Crea - 5069750475-SP

ÁREAS (M ²)	
TERRENO	861,11 m ²
CONSTRUIDA	231,15 m ²
AMPLIAÇÃO	192,67 m ²
COBERTURA DO PATIO	159,76m ²
ÁREA TOTAL	583,58 m ²
ÁREA LIVRE	277,53 m ²

INSS

A.R.T. No. _____

PREFEITURA